



proyecco

Transporte



Sobre Proyec

Realizamos nuestros servicios conforme a diferentes normativas para garantizar un trabajo de calidad y el cumplimiento de altos estándares. Las normas ISO 9001, ISO 14001 e ISO 45001 nos certifican en materia de calidad, medioambiente y seguridad y salud en el trabajo.

Certificados por OCA Global, mantenemos estos estándares a nivel internacional, respetando las normativas pertinentes en 20 países y en un proceso continuo de mejora que contribuye a su desarrollo.

Además, en el entorno europeo, cumplimos con el Sistema Comunitario de Gestión y Auditoría Medioambiental (EMAS), que respalda nuestro sistema de gestión medioambiental y nuestro compromiso con la mejora continua.

Asimismo, en Perú contamos con la certificación ISO 37001, que acredita nuestro sistema de gestión antisoborno y refuerza nuestro compromiso con la integridad, la transparencia y el cumplimiento normativo.



Misión y Valores

Nacimos con vocación de servicio al cliente.

Proveer servicios de ingeniería y arquitectura a nuestros clientes, desde un enfoque práctico y funcional, ofreciendo un trato personalizado que se adapta a las necesidades de cada proyecto.

NUESTRA MISIÓN

Hacer tu proyecto el nuestro

Crecer manteniendo nuestra esencia e integrando fronteras es nuestra prioridad.

NUESTROS VALORES

Compromiso, integridad y sostenibilidad

Tres palabras que son la base de nuestra filosofía de empresa, presentes en nuestro día a día para brindar un servicio de calidad a todos los niveles y alcanzar la excelencia global con clientes, proveedores y empleados.



En el Mundo

Presente en 18 países

 1.150
Proyectos

 560
Clientes

 +250
Profesionales

 19
Países

OFICINAS

Argentina
Colombia
España
Nicaragua
México
Perú
Panamá
República Dominicana



PROYECTOS

Bahrein
Bolivia
Chile
Ecuador
Guatemala
Israel
Indonesia
Kuwait
Libia
Omán
Rumanía
El Salvador



Innovación y tecnología

La normativa ISO 56001 garantiza nuestro compromiso con la innovación, el desarrollo y la investigación, posicionándonos como una empresa que apuesta por la mejora de los procesos y el avance hacia el futuro, explorando nuevas formas de trabajo que nos permitan continuar avanzando.

Asimismo, reforzamos nuestra apuesta por la innovación con el sello PYME Innovadora, otorgado por el Ministerio de Ciencia e Innovación de España. Esta certificación pone en valor nuestra inversión en I+D+i, así como nuestro compromiso con la innovación tecnológica, la mejora continua y la evolución constante.



Transporte



Los proyectos de infraestructura de transporte desarrollados por PROYECO, incluyen todos los servicios integrales desde los primeros bocetos hasta la puesta en funcionamiento de las infraestructuras, especializándose en distintas tipologías para conseguir una adaptación total a las necesidades de cada proyecto.

PROYECO se caracteriza por compartir, en todas las actividades que desarrolla, una misma vocación de servicio que, junto a sus pilares básicos constituidos por la experiencia, confianza, rentabilidad y compromiso, le permite aportar valor, siempre en aras de realizar Proyectos de Calidad que satisfagan las necesidades y expectativas de sus clientes.

Nuestros trabajos incluyen Obras Ferroviarias, como el Tren del Istmo de México o las líneas de metro de Panamá, Obras Portuarias, tales como la Terminal de Cruceros Amador en Panamá o el estudio del Puerto Chimbote en Perú, Viales y Puentes, como ejemplo los puentes de Pedregal-Gonzalillo o San Fernando, Concesiones tales como los Corredores Norte y Sur de Panamá y Obras en Aeropuertos, como Tocumen o Panamá Pacífico.





Tren del Istmo

Oaxaca, México

REHABILITACIÓN DE LA VÍA FÉRREA DEL TREN DEL ITSMO DE TEHUANTEPEC

- Cliente: GOBIERNO DE MÉXICO
- Longitud: 312,20 Km





Tren Maya Tramo 3

Yucatán, México

INFRAESTRUCTURA FERROVIARIA
CALKINÍ-IZAMAL

- Cliente: AZVINDI FERROVIARIO
- Longitud: 3.159,7 Km





Línea 12 Metro

Ciudad de México, México

MANTENIMIENTO DE LÍNEA 12
METRO SUR

- Cliente: TSO - NGE
- Longitud: 24,50 Km



L1 Monterrey

Monterrey, México

SUPERVISIÓN DE SUSTITUCIÓN DE FIJACIONES
LÍNEA 1 DEL METRO DE MONTERREY

·Cliente: SISTEMA DE TRANSPORTE COLECTIVO METRORREY

·Longitud: 18 Km

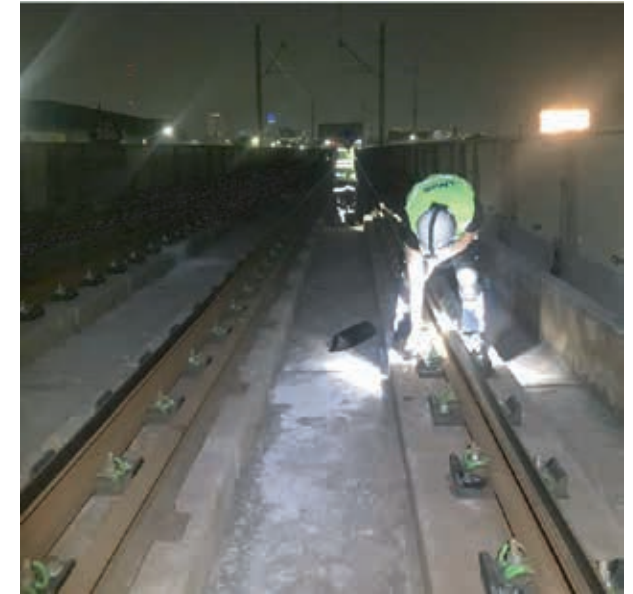

Línea A Metro

Ciudad de México, México

MANTENIMIENTO DE LÍNEA A
METRO ORIENTE

·Cliente: COMSA INFRAESTRUCTURAS

·Longitud: 17.20 Km



Tren Ligero Tramo 2

Ciudad de México, México

REHABILITACIÓN RECORRIDO TREN LIGERO
TRAMO ESTADIO AZTECA - XOCHIMILCO

•Cliente: COMSA INFRAESTRUCTURAS

•Longitud: 14 Km





Metro Panamá Línea 1

Ciudad de Panamá, Panamá

INSPECCIÓN DE CONSTRUCCIÓN
LÍNEA 1: CTRA. TRANSÍSMICA - CDAD. PANAMÁ

- Cliente: TMB- AYESA - INELECTRA
- Longitud: 12 Km





Tren Ligero Tramo 1

Ciudad de México, México

REHABILITACIÓN RECORRIDO TREN LIGERO
TRAMO 1 - TAXQUEÑA-ESTADIO AZTECA

- Cliente: COMSA INFRAESTRUCTURAS
- Longitud: 5.70 Km

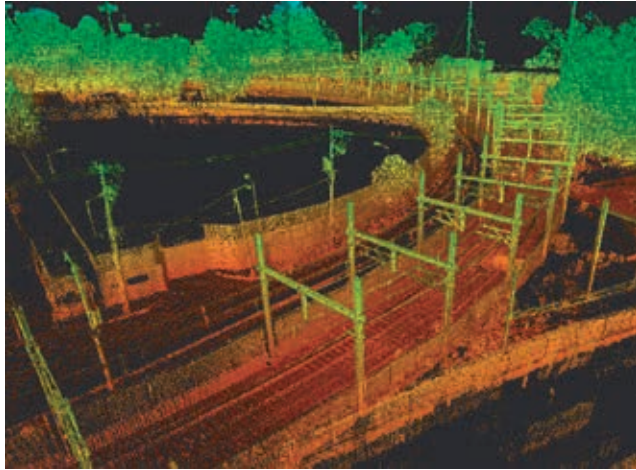

Metro Panamá Línea 2

Ciudad de Panamá, Panamá

INSPECCIÓN DE CONSTRUCCIÓN
LÍNEA 2: TOCUMEN - CORREDOR SUR

·Cliente: PML2 AYESA-LOUISE BERGER GROUP-TMB

·Longitud: 1.000 m

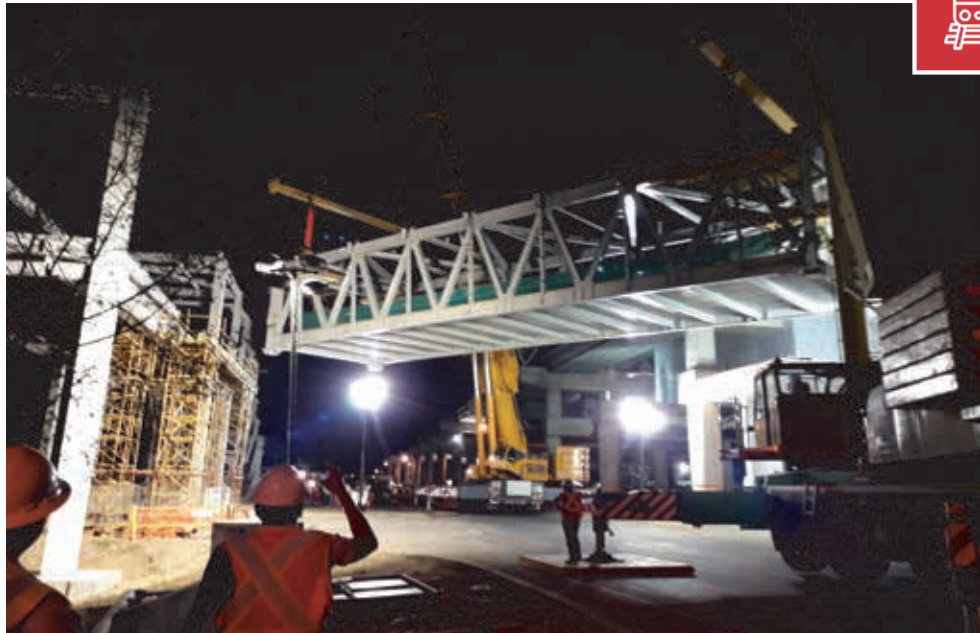

Metro Cocige

Panamá City, Panamá

EDIFICIO DEL CENTRO DE CONTROL DE OPERACIONES Y
EDIFICIO ADMINISTRATIVO Y OPERATIVO

- Cliente: Consorcio Línea uno Metro Panamá
- Superficie: 5.700 m²

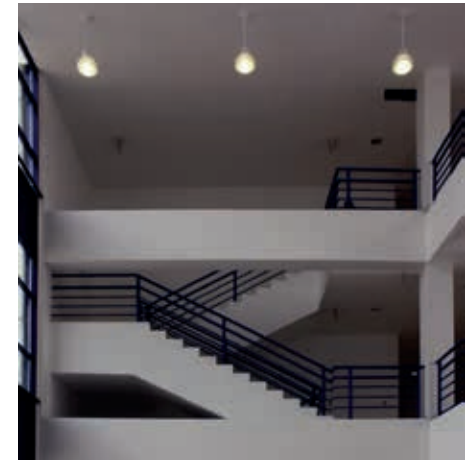

Estación Rivas Central

Rivas Vaciamadrid, Madrid, España

ESTACIÓN DE METRO
RIVAS CENTRAL

·Cliente: GEDECO

·Superficie: 4.300 m²



Ciclo - peatonal CV-567

Cerdá, Vallés y Xátiva, Comunidad Valenciana,
España

DIRECCIÓN DE OBRA Y COORDINACIÓN DE SEGURIDAD Y SALUD

- Cliente: Vicepresidencia Tercera y Conselleria de Medio Ambiente, Infraestructuras, Territorio y de la Recuperación
- Longitud: 3,5 km



Prolongación sur Metropolitano Granada

Andalucía, España

ASISTENCIA TÉCNICA A LA DIRECCIÓN DE OBRA

- Cliente: Agencia de Obra Pública de la Junta de Andalucía
- Longitud: 2,2 km



Elevación STC Metro

Ciudad de México, México

MANTENIMIENTO DE SISTEMAS DE ELEVACIÓN
STC METRO

- Cliente: SINERGMAN
- Cantidad: 710 equipos



Terminal Cruceros Amador

Corregimiento de Ancón, Panamá

TCA - TERMINAL DE CRUCEROS
ISLA PERICO

·Cliente: AUTORIDAD MARÍTIMA DE PANAMÁ

·Superficie: 72,6 Ha



Puerto Quetzal

Esquintla, Guatemala

INVESTIGACIÓN GEOTÉCNICA
AMPLIACIÓN DEL PUERTO QUETZAL

·Cliente: PREESFORZADOS Y CONSTRUCCIONES, S.A.

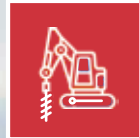



Puerto Chimbote

Departamento de Ancash, Perú

ESTUDIO DE VIABILIDAD
IMPLANTACIÓN NUEVO TERMINAL PORTUARIO

- Cliente: BERGÉ INFRAESTRUCTURAS Y SERVICIOS LOGÍSTICOS
- Área de influencia: Ancash y La Libertad





Isla Taboga

Isla de Taboga, Panamá

NUEVOS ACCESOS Y FACILIDADES

- Cliente: AUTORIDAD DE TURISMO DE PANAMÁ
- Superficie: 2900 m²



Puerto Bluefields

Costa Caribe Sur, Nicaragua

ANÁLISIS DE PREFACTIBILIDAD
IMPLANTACIÓN DE NUEVO PUERTO

·Cliente: CONSTRUCTORA MECO



Conexión eléctrica a buques (OPS)

Mallorca, Islas Baleares, España

ASISTENCIA A LA DIRECCIÓN DE OBRA

- Cliente: Autoridad Portuaria de Baleares
- Superficie: Puerto de Palma



Pasarela portuaria

Palma de Mallorca, Islas Baleares, España

ASISTENCIA TÉCNICA A LA REDACCIÓN DEL PROYECTO
CONSTRUCTIVO Y DIRECCIÓN DE OBRA DE LA AMPLIACIÓN Y
MEJORA DE PASARELAS FIJAS EN EL MUELLE DE PONIENTE

- Cliente: Autoridad Portuaria de Baleares
- Superficie: 1.908 m²



Conexión eléctrica a buques (OPS)

Mallorca, Islas Baleares, España

ASISTENCIA A LA DIRECCIÓN DE OBRA

- Cliente: Autoridad Portuaria de Baleares
- Superficie: Puerto de Alcúdia





Rehabilitación Pilas T.M.

Ciudad de Panamá, Panamá

REHABILITACIÓN ESTRUCTURAL DE PILAS
TRAMO MARINO, CORREDOR SUR

- Cliente: ENA SUR S.A.
- Ejecución: 296 pilas



Vigas Tramo Marino

Ciudad de Panamá, Panamá

REHABILITACIÓN ESTRUCTURAL DE VIGAS CABECERAS
TRAMO MARINO, CORREDOR SUR

·Cliente: ENA SUR S.A.

·Ejecución: 74 uds



Ampliación Corredor Norte

Panamá, Panamá

AMPLIACIÓN DE AUTOPISTA URBANA DE PEAJE
TRAMO LAS LAJAS - 24 DE DICIEMBRE

·Cliente: ENA - EMPRESA NACIONAL DE AUTOPISTAS

·Longitud: 11 km

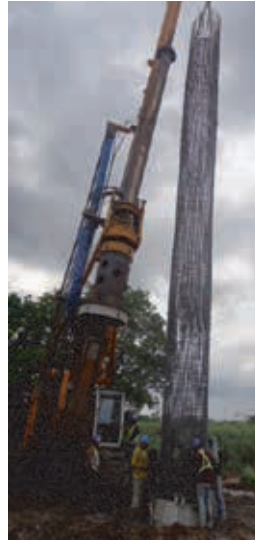

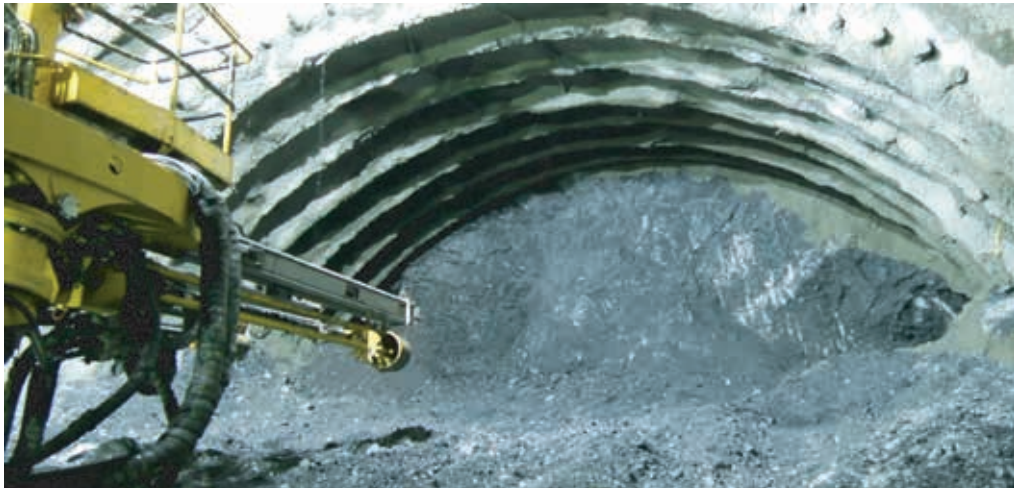

Túnel del Toyo

Antioquía, Colombia

TÚNEL GUILLERMO GAVIRIA ECHEVERRI
GIRALDO - CAÑASGORDAS

- Cliente: INVIAS
- Longitud: 10 Km



Puente CS - Tocumen

Panama City, Panamá

ENTRONQUE AEROPUERTO - CORREDOR SUR
EXPANSIÓN AEROPUERTO INTERNACIONAL TOCUMEN

•Cliente: EMPRESA NACIONAL DE AUTOPISTAS

•Longitud: 29 ml





Puente Gonzalillo-Pedregal

Panamá

CONEXIÓN CORREDOR NORTE Y VÍA MANUEL F. ZARATE CON VÍA GONZALILLO - PEDREGAL SOBRE RÍO LAJAS

- Cliente: ENA - EMPRESA NACIONAL DE AUTOPISTAS
- Longitud: 900 ml



Puente San Fernando

Panamá

PUENTE INTERCAMBIADOR 4 VANOS
AUTOPISTA CORREDOR SUR - METROPARK

•Cliente: INMOBILIARIA SAN FERNANDO

•Longitud: 120 ml



Puente Pajaritos

Coatzacoalcos, Veracruz, México

PROYECTO EJECUTIVO: URBANIZACIÓN, PAVIMENTOS, ESTRUCTURAS, SEÑALIZACIÓN E ILUMINACIÓN

- Cliente: Secretaría de Infraestructura Obras Públicas del Estado de Veracruz
- Características: 180 m de longitud, 9 apoyos, A4

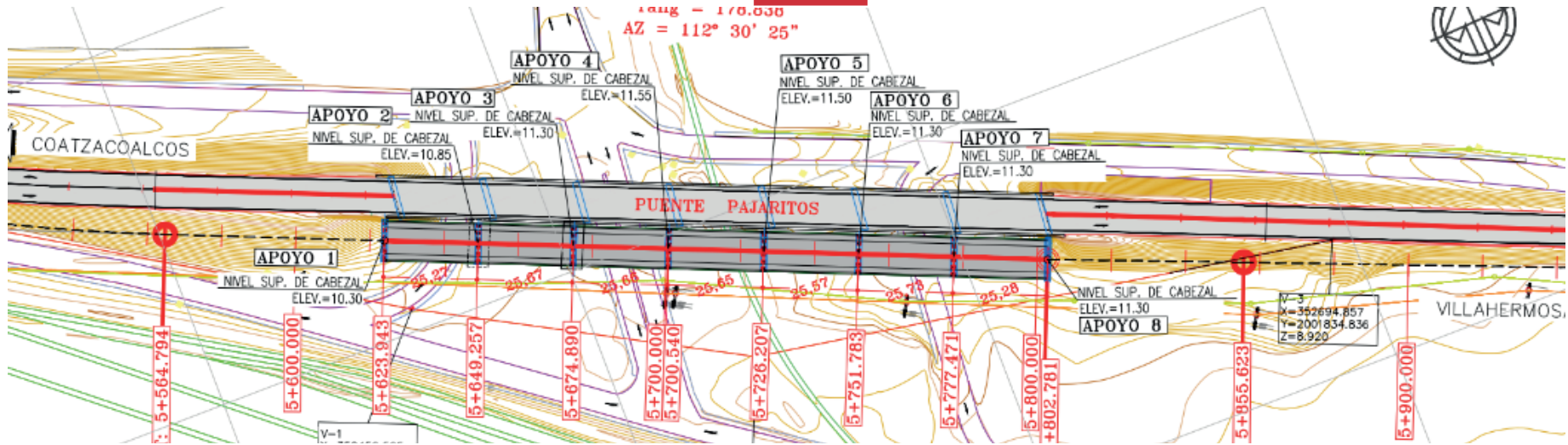
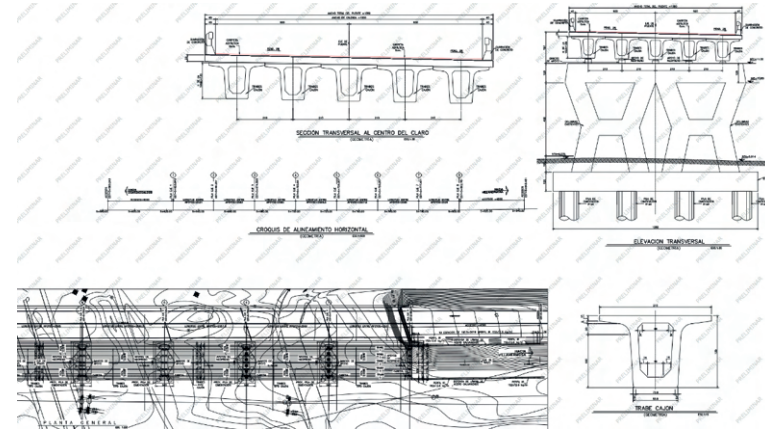

Puente Coatzacoalcos I

Coatzacoalcos, Veracruz, México

ANTEPROYECTO EJECUTIVO: ESTRUCTURAS, PAVIMENTOS, SEÑALIZACIÓN E ILUMINACIÓN

- Cliente: Secretaría de Infraestructura Obras Públicas del Estado de Veracruz
- Características: 2,7 km, A4

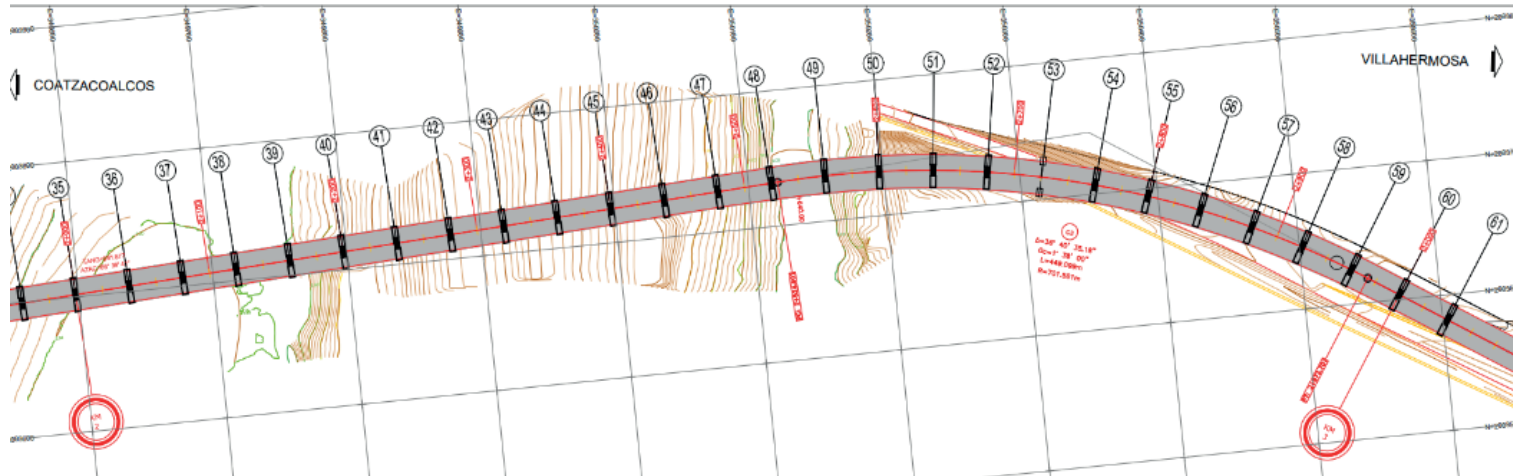



Instalación Panapass

Panamá

SISTEMA DE TELEPEAJE PANAPASS
CORREDOR NORTE Y SUR

·Cliente: ENA - EMPRESA NACIONAL DE AUTOPISTAS



Estacionamiento San Felipe

Valparaiso, Chile

ESTACIONAMIENTO SUBTERRANEO
PASEOS PEATONALES Y EQUIPAMIENTO URBANO

·Cliente: CONSTRUCCIONES TREBOL Y MUNICIPALIDAD DE SAN FELIPE

·Superficie: 9000 m²





Consultoría Corredor Sur

Panamá

CONSULTORÍA PARA LA CALIFICACIÓN
DEL CORREDOR SUR

- Cliente: ENA - EMPRESA NACIONAL DE AUTOPISTAS
- Longitud: 19 km



Consultoría Corredor Norte

Madden, Panamá

CONSULTORÍA PARA LA CALIFICACIÓN DE TRAMO
CORREDOR NORTE Y TRAMO AUTOPISTA PANAMÁ

- Cliente: ENA - EMPRESA NACIONAL DE AUTOPISTAS
- Longitud: 43 km

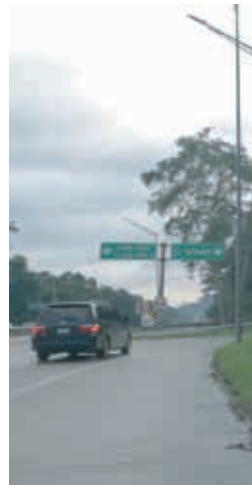



Consultoría Corredor Este

Panamá

CONSULTORÍA PARA LA CALIFICACIÓN
DEL CORREDOR ESTE

- Cliente: ENA - EMPRESA NACIONAL DE AUTOPISTAS
- Longitud: 10 km





Mantenimiento C. Norte

Panamá

MANTENIMIENTO Y OPERACIÓN
DEL CORREDOR NORTE

- Cliente: ENA - EMPRESA NACIONAL DE AUTOPISTAS
- Longitud: 43 km



Mantenimiento C. Este

Panamá

MANTENIMIENTO Y OPERACIÓN
DEL CORREDOR ESTE

- Cliente: ENA - EMPRESA NACIONAL DE AUTOPISTAS
- Longitud: 10 km



Mantenimiento Corredor Sur

Panamá

MANTENIMIENTO Y OPERACIÓN
DEL CORREDOR SUR

•Cliente: ENA - EMPRESA NACIONAL DE AUTOPISTAS

•Longitud: 20 km



Rehabilitación C. Norte

Panamá

SUPERVISIÓN DE LA REHABILITACIÓN
DEL CORREDOR NORTE

- Cliente: MINISTERIO DE ECONOMÍA Y FINANZAS
- Longitud: 43 km





Rehabilitación Corredor Sur

Panamá

SUPERVISIÓN DE LA REHABILITACIÓN
DEL CORREDOR SUR

- Cliente: MINISTERIO DE ECONOMÍA Y FINANZAS
- Longitud: 19 km





Auditoría Corredores N-S

Panamá City, Panamá

CONSULTORÍA TÉCNICA Y AUDITORIA PARA COMPRA DE
LOS CORREDORES NORTE Y CORREDOR SUR

- Cliente: MINISTERIO DE ECONOMÍA Y FINANZAS
- Longitud: 63 km

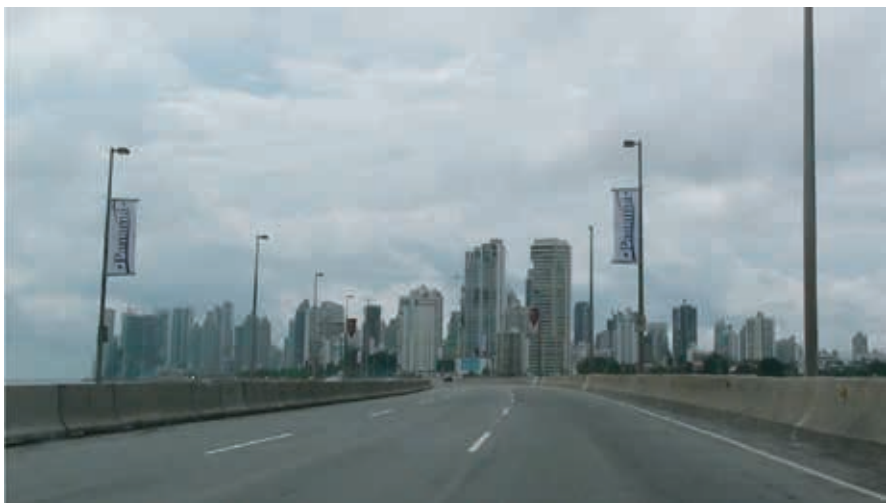



Auditoría Tocumen

Tocumen, Panamá

AUDITORÍA
AEROPUERTO DE TOCUMEN

•Cliente: TOCUMEN S.A.



Aeródromo Bluefields

República de Nicaragua

MEJORAMIENTO DE AERÓDROMO BLUEFIELDS
AEROPUERTO DE BLUEFIELDS

·Cliente: EAAI

·Superficie: 2.015 Km





Aeródromo Corn Island

República de Nicaragua

MEJORAMIENTO DEL AERÓDROMO DE CORN ISLAND
COSTA CARIBE SUR

- Cliente: EAAI
- Superficie: 1.900 Km



Centro Logístico

Distrito de Arraiján, Panamá

CENTRO LOGÍSTICO AEROPORTUARIO DE AYUDA HUMANITARIA
AEROPUERTO INTERNACIONAL PANAMÁ PACÍFICO

·Cliente: GOBIERNO DE PANAMÁ

·Superficie: 15.100 m²





INGENIERÍA
ARQUITECTURA
MEDIO AMBIENTE
PROJECT MANAGEMENT

España | Panamá | México | Argentina | Chile | Perú | Colombia | Nicaragua | Israel | Dominicana