



Restauración | Rehabilitación | Interiorismo



Sobre Proyec

Realizamos nuestros servicios conforme a diferentes normativas para garantizar un trabajo de calidad y el cumplimiento de altos estándares. Las normas ISO 9001, ISO 14001 e ISO 45001 nos certifican en materia de calidad, medioambiente y seguridad y salud en el trabajo.

Certificados por OCA Global, mantenemos estos estándares a nivel internacional, respetando las normativas pertinentes en 20 países y en un proceso continuo de mejora que contribuye a su desarrollo.

Además, en el entorno europeo, cumplimos con el Sistema Comunitario de Gestión y Auditoría Medioambiental (EMAS), que respalda nuestro sistema de gestión medioambiental y nuestro compromiso con la mejora continua.

Asimismo, en Perú contamos con la certificación ISO 37001, que acredita nuestro sistema de gestión antisoborno y refuerza nuestro compromiso con la integridad, la transparencia y el cumplimiento normativo.

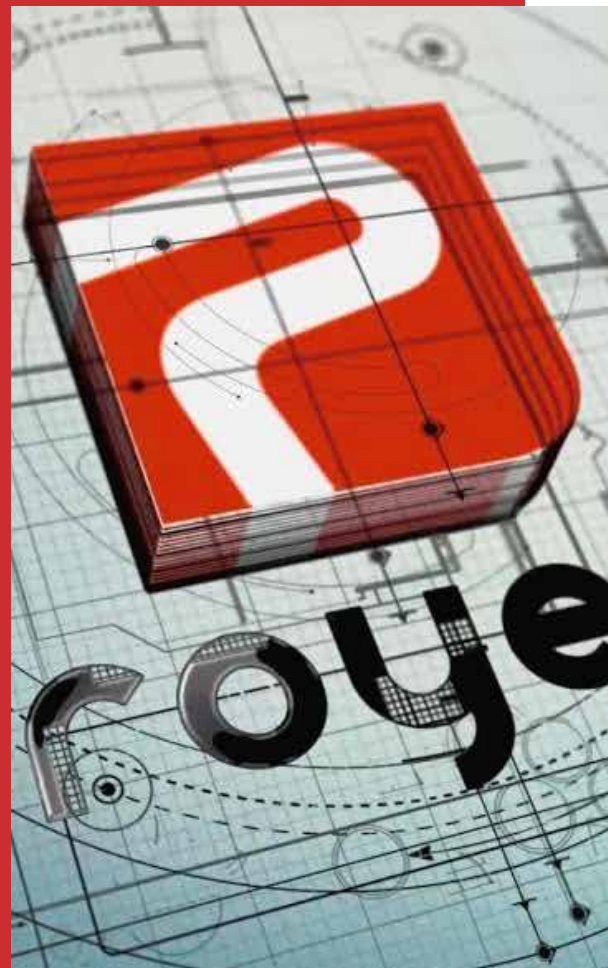

Misión y Valores

Nacimos con vocación de servicio al cliente.

Proveer servicios de ingeniería y arquitectura a nuestros clientes, desde un enfoque práctico y funcional, ofreciendo un trato personalizado que se adapta a las necesidades de cada proyecto.

NUESTRA MISIÓN

Hacer tu proyecto el nuestro

Crecer manteniendo nuestra esencia e integrando fronteras es nuestra prioridad.

NUESTROS VALORES

Compromiso, integridad y sostenibilidad

Tres palabras que son la base de nuestra filosofía de empresa, presentes en nuestro día a día para brindar un servicio de calidad a todos los niveles y alcanzar la excelencia global con clientes, proveedores y empleados.



En el Mundo

Presente en 18 países

 1.150
Proyectos

 560
Clientes

 +250
Profesionales

 19
Países

OFICINAS

Argentina
Colombia
España
Nicaragua
México
Perú
Panamá
República Dominicana



PROYECTOS

Bahrein
Bolivia
Chile
Ecuador
Guatemala
Israel
Indonesia
Kuwait
Libia
Omán
Rumanía
El Salvador



Innovación y tecnología

La normativa ISO 56001 garantiza nuestro compromiso con la innovación, el desarrollo y la investigación, posicionándonos como una empresa que apuesta por la mejora de los procesos y el avance hacia el futuro, explorando nuevas formas de trabajo que nos permitan continuar avanzando.

Asimismo, reforzamos nuestra apuesta por la innovación con el sello PYME Innovadora, otorgado por el Ministerio de Ciencia e Innovación de España. Esta certificación pone en valor nuestra inversión en I+D+i, así como nuestro compromiso con la innovación tecnológica, la mejora continua y la evolución constante.



Restauración, Rehabilitación e Interiorismo

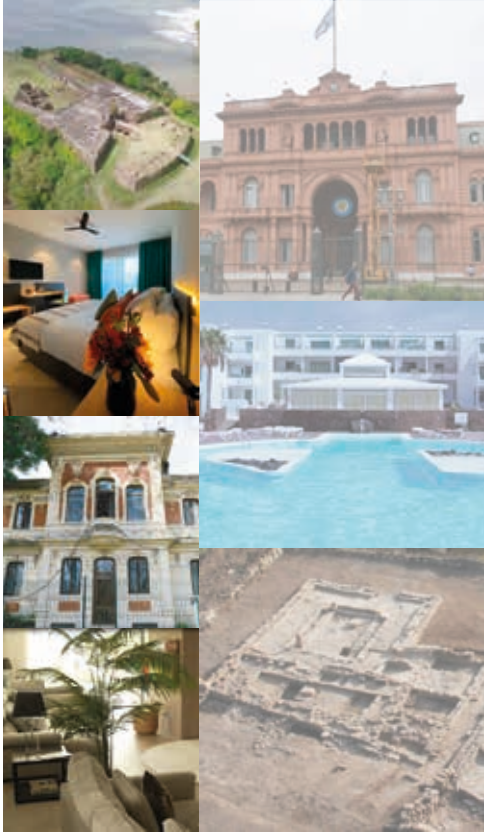

PROYECO desarrolla la Restauración de Patrimonio y la Rehabilitación con una planificación personalizada, adaptada a las necesidades de cada proyecto.

Nuestro objetivo es ofrecer el mejor asesoramiento sobre las mejores soluciones en cuanto al diseño, acabados y materiales, sin dejar de lado nuestra Política de Calidad, Seguridad y Medioambiente.

En el ámbito del Interiorismo estudiamos los hábitos y necesidades nuestros clientes para adaptar cada uno de los espacios y combinar el mejor proyecto para su uso, contemplando a su vez los condicionantes estructurales y funcionales.

Cuidamos al máximo cada detalle y aportamos ideas innovadoras, tanto en el concepto inicial como en su ejecución, para conseguir plasmar espacios con carácter y llenos de vida acordes a su fin.



Ciudad Buäbti

Comarca Ngäbe Buglé, Panamá

CIUDAD INDIGENISTA BUÄBTI
PROGRAMA DE LAS NACIONES UNIDAS

·Cliente: MINISTERIO DE GOBIERNO DE PANAMÁ

·Superficie: 286 ha



Casa Rosada

Buenos Aires, Argentina

RESTAURACIÓN DE PATRIMONIO
DIAGNÓSTICO DE FACHADA ENVOLVENTE

·Cliente: SEC. GENERAL PRESIDENCIA DE LA NACIÓN

·Superficie : 26 000 m²



Magdala Center

Magdala, Israel

MAGDALA CENTER
CENTRO DE PEREGRINOS

·Cliente: CONG. DE LOS LEGIONARIOS DE CRISTO

·Superficie: 17.500 m²





Fuerte de San Lorenzo

Colón, Panamá

RESTAURACIÓN Y CONSERVACIÓN DEL FUERTE DE SAN LORENZO EL REAL DE CHAGRES

- Cliente: MINISTERIO DE CULTURA DE PANAMÁ
- Superficie: 7.170 m²



Fuerte de Santiago

Colón, Panamá

RESTAURACIÓN Y ADECUACIÓN

- Cliente: Ministerio de Cultura
- Superficie: 83.871,10 m²



Fuerte de San Fernando

Colón, Panamá

REHABILITACIÓN Y CONSERVACIÓN

- Cliente: Ministerio de Cultura
- Superficie: 27.419,16 m²



Batería de Morgan

Colón, Panamá

RESTAURACIÓN Y ADECUACIÓN

- Cliente: Autoridad de Turismo de Panamá
- Superficie: 6.168,81 m²





Ecoparque de Argentina

Buenos Aires, Argentina

RESTAURACIÓN DE PATRIMONIO
ECOPARQUE INTERACTIVO

·Cliente: FÉNIX GROUP



Palacio Ortiz Basualdo

Buenos Aires, Argentina

RENOVACION INSTALACIONES EMBAJADA DE FRANCIA
DECLARADO BIEN DE INTERÉS HISTÓRICO ARTÍSTICO

·Cliente: EMBAJADA DE FRANCIA

·Superficie: 2.224 m²



Santuario Apariciones

Pontevedra, España

REHABILITACIÓN DEL SANTUARIO DE LAS APARICIONES
AYUNTAMIENTO DE PONTEVEDRA

·Cliente: CONFERENCIA EPISCOPAL ESPAÑOLA

·Superficie: 1.465 m²





Pabellón de los Felinos

Buenos Aires, Argentina

REFUNCIONALIZACIÓN DEL PABELLÓN
DE LOS FELINOS DEL ECOPARQUE

- Cliente: EBASA
- Superficie: 1.390 m²





Edificio Santiago

Coruña, España

REHABILITACIÓN DE EDIFICIO PROTEGIDO
VIVIENDA Y LOCALES, SANTIAGO DE COMPOSTELA

- Cliente: PARTICULAR
- Superficie: 1.200 m²



El Aguila

Buenos Aires, Argentina

RESTAURACIÓN EDIFICIO EL ÁGUILA
AVDA. SARMIENTO 2601, PALERMO

·Cliente: CONCESIONES SUSTENTABLES S.A.

·Superficie: 1.020 m²





Palacio de Gobierno

Bocas del Toro, Panamá

PALACIO MUNICIPAL DE BOCAS DEL TORO

- Cliente: MINISTERIO DE GOBIERNO (MINGOB)
- Superficie: 825 m²



Gobernación Panamá

Panamá City, Panamá

EDIFICIO DE GOBERNACIÓN
CORREGIMIENTO DE CALIDONIA

·Cliente: MINISTERIO DE GOBIERNO

·Superficie: 640 m²





Palacio San Martín

Buenos Aires, Argentina

REHABILITACIÓN PATRIMONIAL
DEL PALACIO SAN MARTÍN

- Cliente: GOBIERNO ARGENTINO
- Superficie: 200 m²



Plaza del Cordón

Madrid, España

RESTAURACIÓN DE FACHADAS EN EDIFICIO HISTÓRICO
CON GRADO DE PROTECCIÓN INTEGRAL

·Cliente: PORTOCARRIO S.A.

·Superficie: 570 m²





Las Mercedes Open Park

Madrid, España

PARQUE COMERCIAL LAS MERCEDES
Y APARCAMIENTO

- Cliente: LAS MERCEDES OPEN PARK SL
- Superficie: 21.000 m²

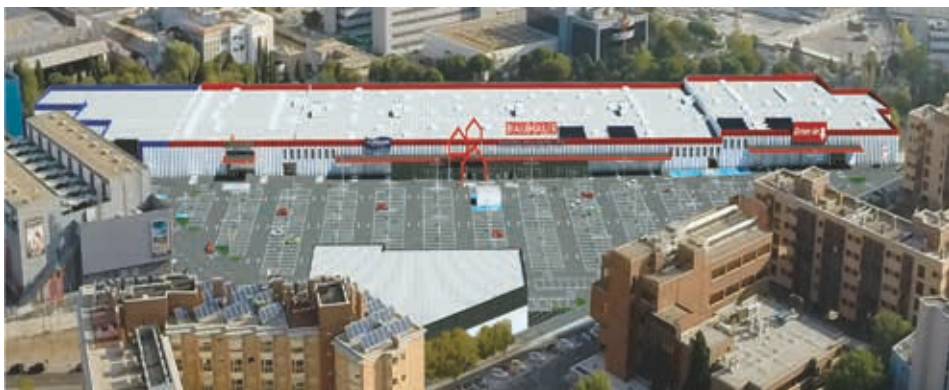



Residencial Tuscán

Costa Teguire, Las Palmas, España

APARTAHOTEL TUSCÁN 3***
145 APARTAMENTOS

- Cliente: GUARAPO GESTUR, S.L.
- Superficie: 18.600 m²



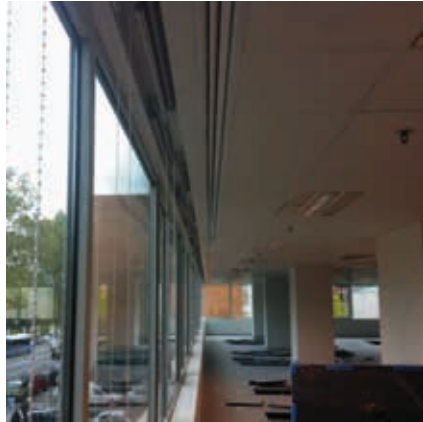

Edificio Alcalá

Madrid, España

REHABILITACIÓN DE EDIFICIO DE OFICINAS
ALCALÁ 506

- Cliente: PORTOCARRIO, S.L.
- Superficie: 10.711 m²



El Guarapo

Costa Teguisse, Las Palmas, España

APARTAHOTEL EL GUARAPO***
50 APARTAMENTOS

- Cliente: GUARAPO GESTUR, S.L.
- Superficie: 3.600 m²



Nave HCC

Madrid, España

REFORMA NAVE INDUSTRIAL
HCC LEGANÉS

·Cliente: HIDRAULICA DE CONSTRUCCIONES Y CONTRATAS S.A.

·Superficie: 2.700 m²

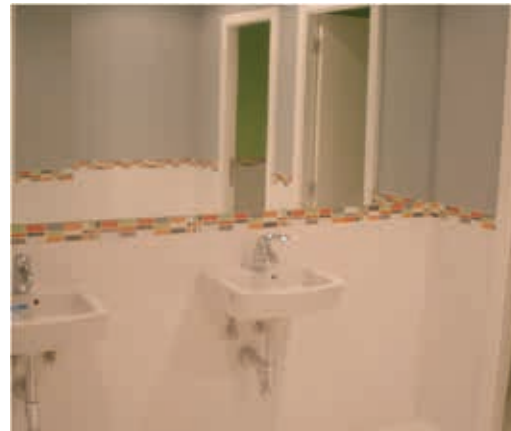



Nave CompAir

Madrid, España

REFORMA NAVE INDUSTRIAL
COMPAIR LEGANÉS

- Cliente: BILSÖRCO, S.L.
- Superficie: 2.700 m²





MAN Formación

Madrid, España

CENTRO DE FORMACIÓN MAN V.I.
MAN COSLADA

- Cliente: MAN VEHICULOS INDUSTRIALES S.A.
- Superficie: 2.600 m²





MAN Seseña

Toledo, España

OFICINAS Y NAVE INDUSTRIAL
DE RECEPCIÓN DE VEHÍCULOS

- Cliente: MAN VEHÍCULOS INDUSTRIALES, S.A.
- Superficie: 2.200 m²



Sede Rayet

Guadalajara, España

REHABILITACIÓN DE EDIFICIO
SEDE CENTRAL GRUPO RAYET

• Cliente: GRUPO RAYET S.A.

• Superficie: 1.460 m²





Unidad de Emergencias

Quintero, Chile

ACONDICIONAMIENTO DE UNIDAD DE EMERGENCIAS
HOSPITAL DE QUINTERO

- Cliente: SERVICIO DE SALUD VIÑA DEL MAR
- Superficie: 870 m²



Oficinas Sucre

Panamá City, Panamá

REHABILITACIÓN OFICINA

·Cliente: SUCRE BRICEÑO

·Superficie: 320 m2

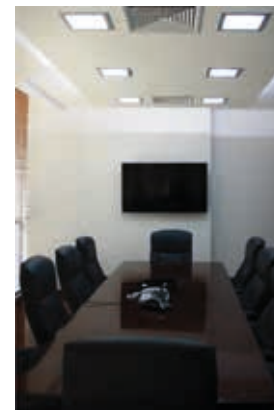

Centro Convenciones Atlapa

Panamá City, Panamá

REFORMA DEL CENTRO DE CONVENCIONES ATLAPA

-Cliente: AUTORIDAD DE TURISMO DE PANAMÁ





Miguel Fluiteros

Guadalajara, España

REHABILITACIÓN INTEGRAL DE EDIFICIO
VIVIENDAS Y LOCALES COMERCIALES

·Cliente: PARTICULAR



Inmueble D2-22

Panamá City, Panamá

REHABILITACIÓN INTEGRAL DE INMUEBLE
PNUD DESARROLLO SOCIOCULTURAL

·Cliente: OFICINA DEL CASCO ANTIGUO



Camino de las Jaras

Alcobendas, Madrid, España

VIVIENDA UNIFAMILIAR AISLADA CON PISCINA
EN PARCELA INDEPENDIENTE

·Cliente: PARTICULAR

·Superficie: 856m² parcela 2568 m²



Unifamiliar CS9

La Moraleja, Madrid, España

VIVIENDA UNIFAMILIAR AISLADA CON PISCINA
EN PARCELA INDEPENDIENTE

·Cliente: PARTICULAR

·Superficie: 2400 m² parcela 10000 m²



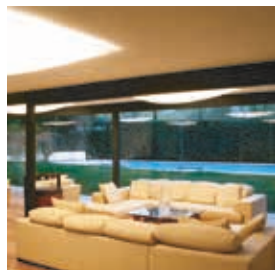

Vivienda Camino Ancho

Alcobendas, Madrid, España

VIVIENDA UNIFAMILIAR AISLADA CON PISCINA
EN PARCELA INDEPENDIENTE

·Cliente: PARTICULAR

·Superficie: 510 m² parcela 2000 m²





Cetrería

Las Rozas, Madrid, Spain

SINGLE FAMILY HOME WITH POOL
ON AN INDEPENDENT PLOT

- Client: PARTICULAR
- Area: 813 sqm plot 1716 sqm



Vivienda Acacias

Madrid, España

ACONDICIONAMIENTO INTEGRAL DE VIVIENDA

·Cliente: PARTICULAR

·Superficie: 140 m²





Conde de los Gaitanes

Alcobendas, Madrid, España

VIVIENDA UNIFAMILIAR AISLADA CON PISCINA
EN PARCELA INDEPENDIENTE

•Cliente: PARTICULAR

•Superficie: 1226 m² parcela 3034 m²



Casa Morales

Santa María, Panamá

DISEÑO DE INTERIORES DE VIVIENDA UNIFAMILIAR

- Cliente: Inversiones FJ
- Superficie: 5.903 m²





Vereda de los Chopos

Alcobendas, Madrid, España

VIVIENDA UNIFAMILIAR AISLADA CON PISCINA
EN PARCELA INDEPENDIENTE

•Cliente: PARTICULAR

•Superficie: 800 m² parcela 3000 m²



Clínica Dermatológica

Madrid, España

CLÍNICA DERMATOLÓGICA INTERNACIONAL
CALLE GENERAL DÍAZ PORLIER

-Cliente: Dr. RICARDO RUIZ



Centro de Estética

Madrid, España

CENTRO DE ESTÉTICA FELICIDAD CARRERA
VILLA DE MARIN

-Cliente: FELICIDAD CARRERA

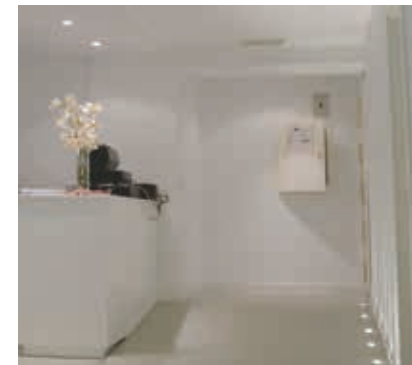
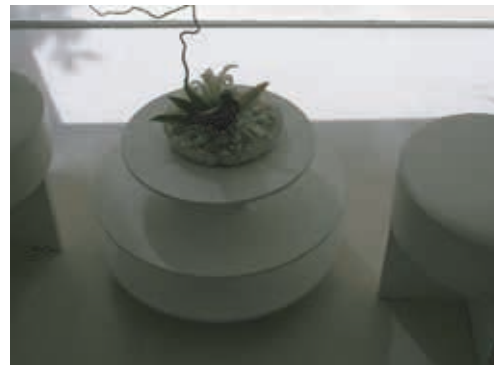

Chateau D´ax

Madrid, España

CHATEAU D´AX ALCOBENDAS
TIENDA DE SOFÁS

·Cliente: PARTICULAR

·Superficie: 740 m²



Rehabilitación Vivienda Teruel

Teruel, España

REHABILITACIÓN Y CONSOLIDACIÓN ESTRUCTURAL DE DOS EDIFICACIONES EXISTENTES Y LA CONSTRUCCIÓN DE ELEMENTOS COMPLEMENTARIOS QUE PRESTARAN SERVICIO A LA VIVIENDA.

- Cliente: GEOFOREST S.A.
- Características: 1.054,66m²





INGENIERÍA
ARQUITECTURA
MEDIO AMBIENTE
PROJECT MANAGEMENT

España | Panamá | México | Argentina | Chile | Perú | Colombia | Nicaragua | Israel | Dominicana