



Centros Institucionales



# Sobre Proyec

Realizamos nuestros servicios conforme a diferentes normativas para garantizar un trabajo de calidad y el cumplimiento de altos estándares. Las normas ISO 9001, ISO 14001 e ISO 45001 nos certifican en materia de calidad, medioambiente y seguridad y salud en el trabajo.

Certificados por OCA Global, mantenemos estos estándares a nivel internacional, respetando las normativas pertinentes en 20 países y en un proceso continuo de mejora que contribuye a su desarrollo.

Además, en el entorno europeo, cumplimos con el Sistema Comunitario de Gestión y Auditoría Medioambiental (EMAS), que respalda nuestro sistema de gestión medioambiental y nuestro compromiso con la mejora continua.

Asimismo, en Perú contamos con la certificación ISO 37001, que acredita nuestro sistema de gestión antisoborno y refuerza nuestro compromiso con la integridad, la transparencia y el cumplimiento normativo.



# Misión y Valores

Nacimos con vocación de servicio al cliente.

Proveer servicios de ingeniería y arquitectura a nuestros clientes, desde un enfoque práctico y funcional, ofreciendo un trato personalizado que se adapta a las necesidades de cada proyecto.

## NUESTRA MISIÓN

Hacer tu proyecto el nuestro

Crecer manteniendo nuestra esencia e integrando fronteras es nuestra prioridad.

## NUESTROS VALORES

Compromiso, integridad y sostenibilidad

Tres palabras que son la base de nuestra filosofía de empresa, presentes en nuestro día a día para brindar un servicio de calidad a todos los niveles y alcanzar la excelencia global con clientes, proveedores y empleados.



# En el Mundo

Presente en 18 países

 1.150  
Proyectos

 560  
Clientes

 +250  
Profesionales

 19  
Países



## OFICINAS

Argentina  
Colombia  
España  
Nicaragua  
México  
Perú  
Panamá  
República Dominicana

## PROYECTOS

Bahrein  
Bolivia  
Chile  
Ecuador  
Guatemala  
Israel  
Indonesia  
Kuwait  
Libia  
Omán  
Rumanía  
El Salvador



# Innovación y tecnología

La normativa ISO 56001 garantiza nuestro compromiso con la innovación, el desarrollo y la investigación, posicionándonos como una empresa que apuesta por la mejora de los procesos y el avance hacia el futuro, explorando nuevas formas de trabajo que nos permitan continuar avanzando.

Asimismo, reforzamos nuestra apuesta por la innovación con el sello PYME Innovadora, otorgado por el Ministerio de Ciencia e Innovación de España. Esta certificación pone en valor nuestra inversión en I+D+i, así como nuestro compromiso con la innovación tecnológica, la mejora continua y la evolución constante.



# Centros Institucionales



La gestión del diseño y de la construcción de diferentes Centros Institucionales ha dado a PROYECO el “know-how” para afrontar este tipo de proyectos desde la experiencia y el conocimiento, en los que prevalece la representatividad como icono, sin olvidar la sensación de unidad y armonía.

La importancia de la relación entre los usuarios y los edificios debe verse materializada en una adecuada organización y proporción de los espacios interiores y exteriores, sin dejar de lado los condicionantes socioambientales que afectan al proyecto.

Dentro de los Centros Institucionales en los que hemos participado podemos destacar Centros Educativos y Deportivos, como la Fundación Padre Arrupe en El Salvador o los centros deportivos Mariquina y Caldera en Chile, Instituciones Públicas y Privadas, tales como los edificios de Gobernación de Bocas del Toro o Panamá, Centros Penitenciarios como los módulos de La Joya y La Joyita en Panamá y Bancos y Cajas de Ahorro.



# Fundación Padre Arrupe

San Salvador, El Salvador

COMPLEJO EDUCATIVO:  
COLEGIO, LABORATORIO DE ENSAYO DE MATERIALES,  
ESCUELA DE ENFERMERÍA, POLIDEPORTIVO Y CAPILLA

·Cliente: FUNDACIÓN PADRE ARRUPE

·Superficie: 55.000 m<sup>2</sup>



# Escuela JEE

La Chorrera, Panamá

CENTRO EDUCATIVO JOSÉ ENCARNACIÓN ESCALA  
SANTA RITA

·Cliente: MINISTERIO DE EDUCACIÓN DE PANAMÁ

·Superficie: 32.000 m<sup>2</sup>



# Escuelas Moisés Ocaña

La Chorrera, Panamá

COLEGIO MOISÉS CASTILLO OCAÑA

- Cliente: MINISTERIO DE EDUCACIÓN (MEDUCA)
- Superficie: 28.000 m<sup>2</sup>



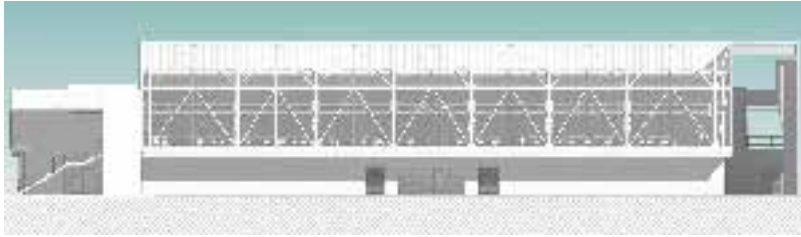

# C.D.I. Mariquina

San José de la Mariquina, Chile

CENTRO DEPORTIVO INTEGRAL MARIQUINA

• Cliente: INSTITUTO NACIONAL DE DEPORTES

• Superficie: 22.350 m<sup>2</sup>



# UP FACINET

Panamá

FACULTAD DE CC. NATURALES, EXACTAS Y TECNOLOGÍA  
UNIVERSIDAD DE PANAMÁ

·Cliente: UNIVERSIDAD DE PANAMA

·Superficie: 20.440 m<sup>2</sup>





# C.D.I. San Ramón

Santiago de Chile, Chile

CENTRO DEPORTIVO INTEGRAL  
DE SAN RAMÓN

·Cliente: INSTITUTO NACIONAL DE DEPORTES

·Superficie: 10.683 m<sup>2</sup>



# CIDRA

Ciudad Real, España

CENTRO DE INVESTIGACIÓN Y DESARROLLO  
PARA LA RECUPERACIÓN AMBIENTAL

·Cliente: ALQUIMIA SOLUCIONES AMBIENTALES

·Superficie: 10.133 m<sup>2</sup>





# Centro Regional UTP

Provincia de Coclé, Panamá

EDIFICIO DE AULAS Y GALERAS - LABORATORIO  
CENTRO REGIONAL COCLÉ

- Cliente: EXTRACO, S.A. / UNIVERSIDAD TECNOLÓGICA (UTP)
- Superficie: 7.215 m<sup>2</sup>



# C.D.I. Caldera

Copiapó, Chile

CENTRO DEPORTIVO INTEGRAL DE CALDERA

·Cliente: INSTITUTO NACIONAL DE DEPORTES

·Superficie: 5.000 m<sup>2</sup>

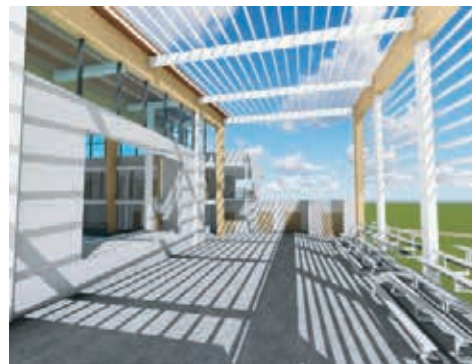



# Highlands School

Madrid, España

COLEGIO HIGHLANDS SCHOOL LOS FRESNOS  
NUEVO PABELLÓN

- Cliente: CONG. LEGIONARIOS DE CRISTO
- Superficie: 4.000 m<sup>2</sup>





# C.E.F.R.E. Las Cumbres

Las Cumbres, Panamá

CENTRO DE FORMACIÓN Y RECREO (CEFRE)

- Cliente: CAJA DEL SEGURO SOCIAL
- Superficie: 2.600 m<sup>2</sup>

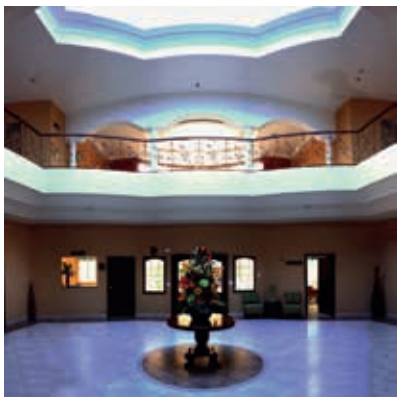

# Centro Formación SPI

Corozal Este, Panamá

ACADEMIA DE FORMACIÓN  
Y CAPACITACIÓN INTEGRAL DEL SPI

·Cliente: MINISTERIO DE PRESIDENCIA - SPI

·Superficie: 1.739 m<sup>2</sup>

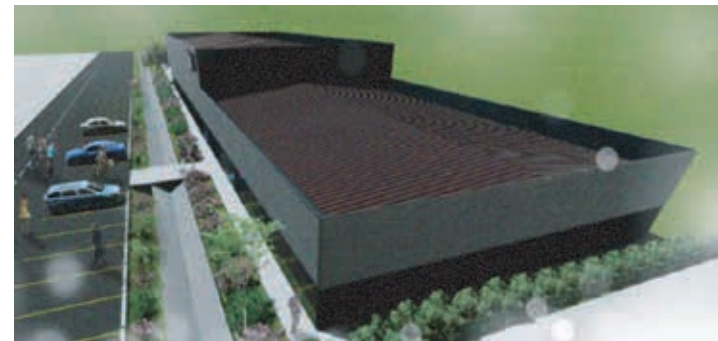



# MAN Formación

Madrid, España

CENTRO DE FORMACIÓN MAN V.I.  
MAN COSLADA

- Cliente: MAN VEHICULOS INDUSTRIALES S.A.
- Superficie: 2.600 m<sup>2</sup>





# CIDECYT

Distrito Chame, Panamá

CENTRO DE INVESTIGACIÓN  
Y DESARROLLO CIENTÍFICO

·Cliente: UNIVERSIDAD TECNOLÓGICA DE PANAMÁ



# Magdala Center

Magdala, Israel

MAGDALA CENTER  
CENTRO DE PEREGRINOS

·Cliente: CONG. DE LOS LEGIONARIOS DE CRISTO

·Superficie: 17.500 m<sup>2</sup>



# Centro Logístico

Distrito de Arraiján, Panamá

CENTRO LOGÍSTICO AEROPORTUARIO DE AYUDA HUMANITARIA  
AEROPUERTO INTERNACIONAL PANAMÁ PACÍFICO

·Cliente: GOBIERNO DE PANAMÁ

·Superficie: 15.100 m<sup>2</sup>



# C.M. San Martín

San Salvador, El Salvador

CENTRO CIUDAD MUJER  
SAN MARTÍN

- Cliente: Secretaría de Inclusión Social de la República de El Salvador
- Superficie: 10.000 m<sup>2</sup>

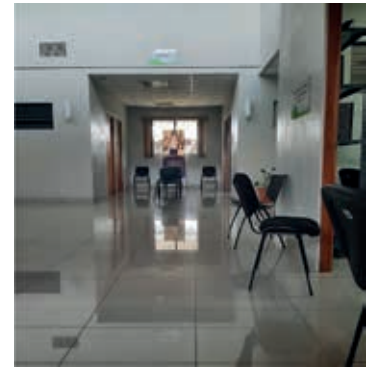

# C.M. Morazán

Morazán, El Salvador

CENTRO CIUDAD MUJER

·Cliente: Secretaría de Inclusión Social de la República de El Salvador

·Superficie: 10.000 m<sup>2</sup>



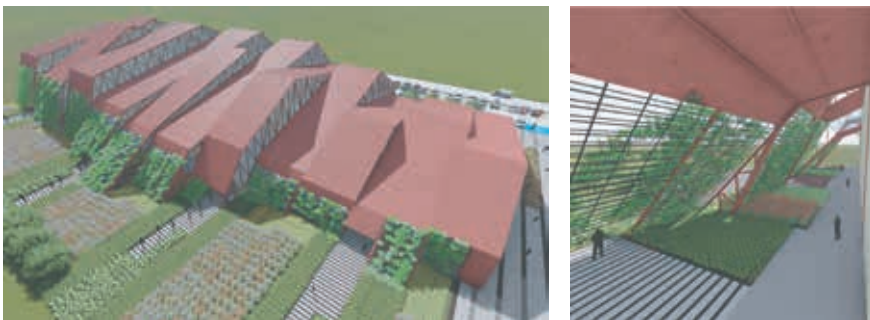

# Centro de Convenciones

Chiriquí, Panamá

CENTRO DE CONVENCIONES DE BOQUETE  
ZONA DE ESTACIONAMIENTO Y ÁREAS VERDES

- Cliente: AUTORIDAD DE TURISMO DE PANAMÁ
- Superficie: 8.300 m<sup>2</sup>



# Palacio Ortiz Basualdo

Buenos Aires, Argentina

RENOVACION INSTALACIONES EMBAJADA DE FRANCIA  
DECLARADO BIEN DE INTERÉS HISTÓRICO ARTÍSTICO

·Cliente: EMBAJADA DE FRANCIA

·Superficie: 2.224 m<sup>2</sup>





# Palacio de Gobierno

Bocas del Toro, Panamá

PALACIO MUNICIPAL DE BOCAS DEL TORO

- Cliente: MINISTERIO DE GOBIERNO (MINGOB)
- Superficie: 825 m<sup>2</sup>



# Gobernación Panamá

## Panamá City, Panamá

EDIFICIO DE GOBERNACIÓN  
CORREGIMIENTO DE CALIDONIA

·Cliente: MINISTERIO DE GOBIERNO

·Superficie: 640 m<sup>2</sup>

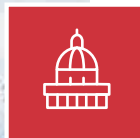

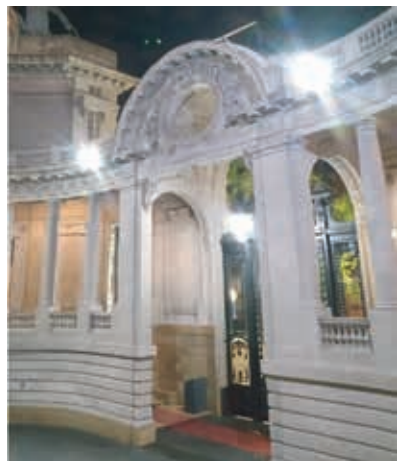

# Palacio San Martín

Buenos Aires, Argentina

REHABILITACIÓN PATRIMONIAL  
DEL PALACIO SAN MARTÍN

- Cliente: GOBIERNO ARGENTINO
- Superficie: 200 m<sup>2</sup>



# Centro Convenciones Atlapa

Panamá City, Panamá

REFORMA DEL CENTRO DE CONVENCIONES ATLAPA

-Cliente: AUTORIDAD DE TURISMO DE PANAMÁ



# Santuario Apariciones

Pontevedra, España

REHABILITACIÓN DEL SANTUARIO DE LAS APARICIONES  
AYUNTAMIENTO DE PONTEVEDRA

·Cliente: CONFERENCIA EPISCOPAL ESPAÑOLA

·Superficie: 1.465 m<sup>2</sup>

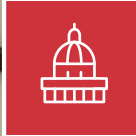

# Inmueble D2-22

Panamá City, Panamá

REHABILITACIÓN INTEGRAL DE INMUEBLE  
PNUD DESARROLLO SOCIOCULTURAL

·Cliente: OFICINA DEL CASCO ANTIGUO



# Puerto de Ibiza

Ibiza, Islas Baleares, España

REDACCIÓN DE PROYECTO DE LA AMPLIACIÓN Y MEJORA  
DEL PUERTO DE IBIZA Y DIRECCIÓN FACULTATIVA

- Cliente: Autoridad Portuaria de Baleares
- Superficie: 1.366 m<sup>2</sup>



# Puerto de Mahón

Menorca, Islas Baleares, España

REDACCIÓN DE PROYECTO DE LA REHABILITACIÓN DEL  
PUERTO DE MAHON Y DIRECCIÓN FACULTATIVA

- Cliente: Autoridad Portuaria de Baleares
- Superficie: 3.148 m<sup>2</sup>



# Puerto de Moll Vell

Palma de Mallorca, Islas Baleares, España

REDACCIÓN DE PROYECTO DE LA REHABILITACIÓN DEL  
PUERTO DE MOLL VELL Y DIRECCIÓN FACULTATIVA

- Cliente: Autoridad Portuaria de Baleares
- Superficie: 1.476 m<sup>2</sup>



# Pasarela portuaria

Palma de Mallorca, Islas Baleares, España

ASISTENCIA TÉCNICA A LA REDACCIÓN DEL PROYECTO  
CONSTRUCTIVO Y DIRECCIÓN DE OBRA DE LA AMPLIACIÓN Y  
MEJORA DE PASARELAS FIJAS EN EL MUELLE DE PONIENTE

- Cliente: Autoridad Portuaria de Baleares
- Superficie: 3.646,58 m<sup>2</sup>

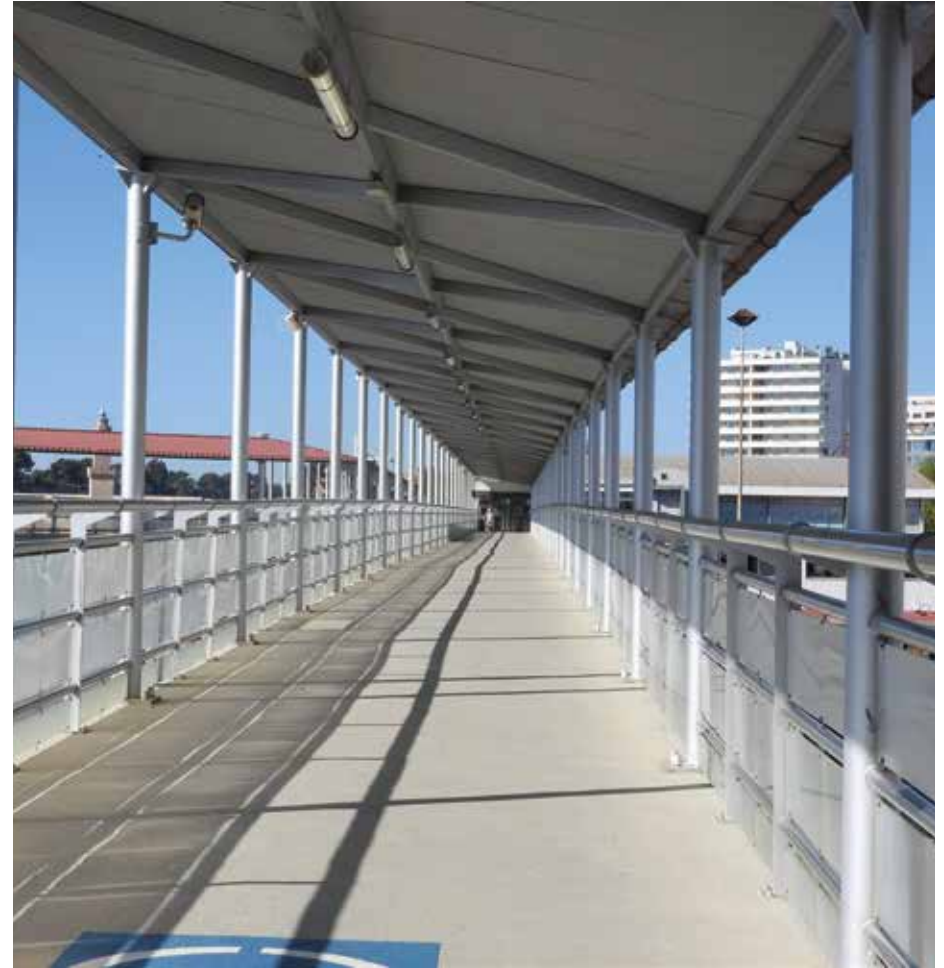

# Conexión eléctrica a buques (OPS)

Mallorca, Islas Baleares, España

ASISTENCIA A LA DIRECCIÓN DE OBRA

- Cliente: Autoridad Portuaria de Baleares
- Superficie: Puerto de Alcúdia



# Conexión eléctrica a buques (OPS)

Mallorca, Islas Baleares, España

ASISTENCIA A LA DIRECCIÓN DE OBRA

- Cliente: Autoridad Portuaria de Baleares
- Superficie: Puerto de Palma





# C.N.R Ahuachapán

## Ahuchapán, El Salvador

REHABILITACIÓN DE INMUEBLE DE OFICINAS  
CENTRO NACIONAL DE REGISTRO

- Cliente: CENTRO NACIONAL DE REGISTROS
- Superficie: 1.800 m<sup>2</sup>



# C.P. La Joya

Pacora, Panamá

REMODELACIÓN DEL PABELLÓN 6  
CENTRO PENITENCIARIO LA JOYA

·Cliente: GOBIERNO DE PANAMÁ

·Superficie: 2.889 m<sup>2</sup>





# Cárcel de Colón

Provincia de Colón, Panamá

CONSULTORÍA PARA EL DESARROLLO DE ESTUDIOS PREVIOS  
COMPLEJO PENITENCIARIO DE COLÓN

·Cliente: GOBIERNO DE PANAMÁ

·Superficie: 77.358 m<sup>2</sup>



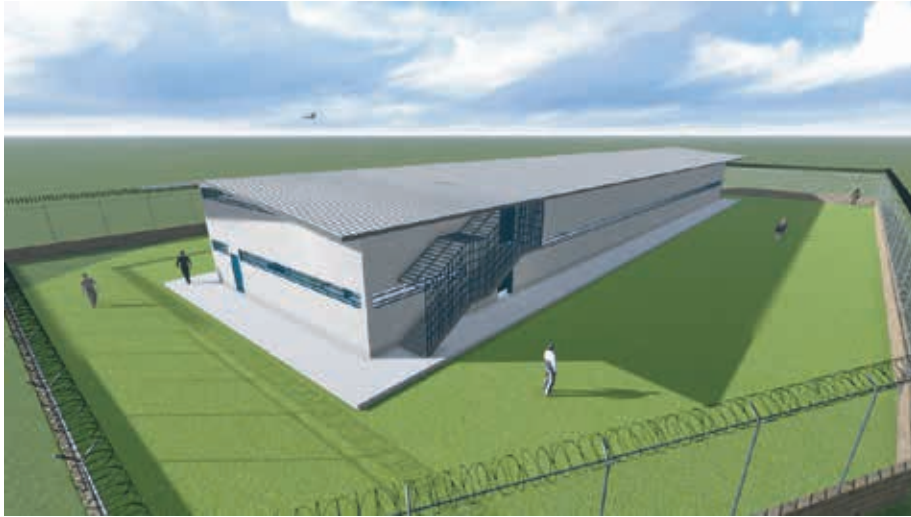

# C.P. La Joyita

Pacora, Panamá

REMODELACIÓN DEL PABELLÓN 3  
CENTRO PENITENCIARIO LA JOYITA

·Cliente: GOBIERNO DE PANAMÁ

·Superficie: 1.670m<sup>2</sup>

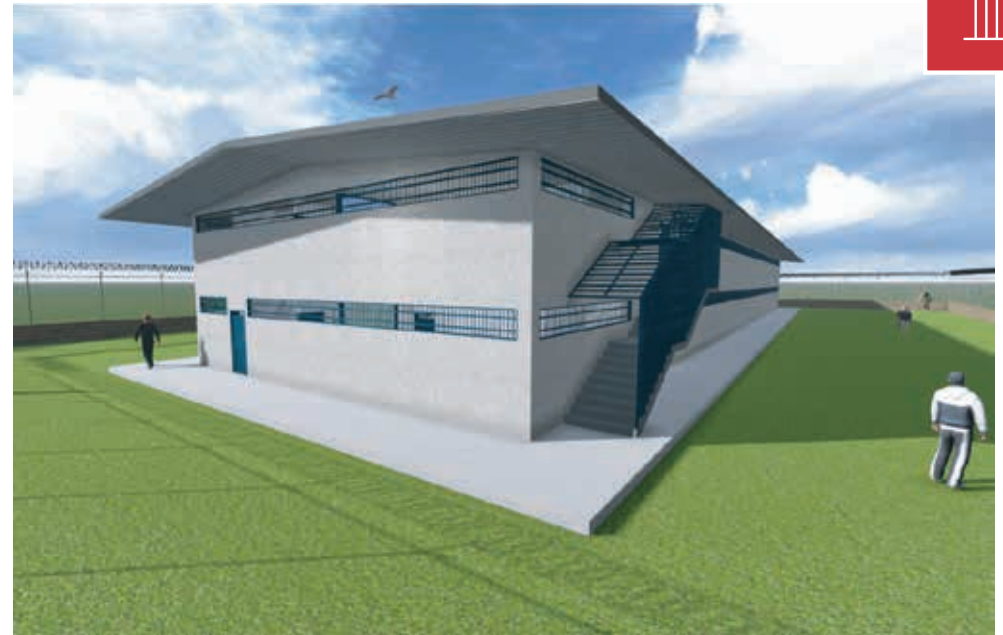

# CEFERE

Pacora, Panamá

CENTRO FEMENINO DE REHABILITACIÓN  
CEFERE

·Cliente: PNUD - MINGOB

·Superficie: 15.004 m<sup>2</sup>



# Banco Credomatic

San Salvador, El Salvador

AGENCIA BANCO AMÉRICA CENTRAL  
25 AV. NORTE #1165

- Cliente: Banco de América Central Credomatic
- Superficie: 3.093 m<sup>2</sup>

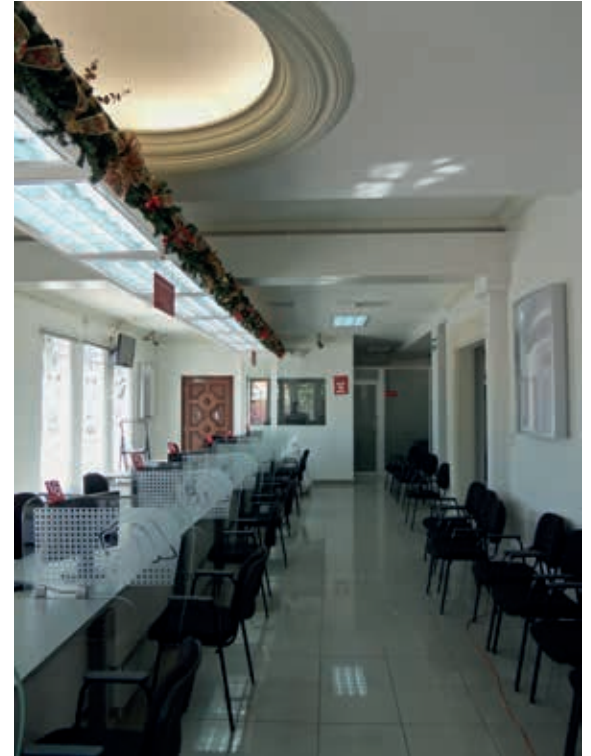

# Banco ProCredit

Sonsonate, El Salvador

SUCURSAL DE CENTRO FINANCIERO  
BANCO PROCREDIT

-Cliente: BANCO PROCREDIT S.A.

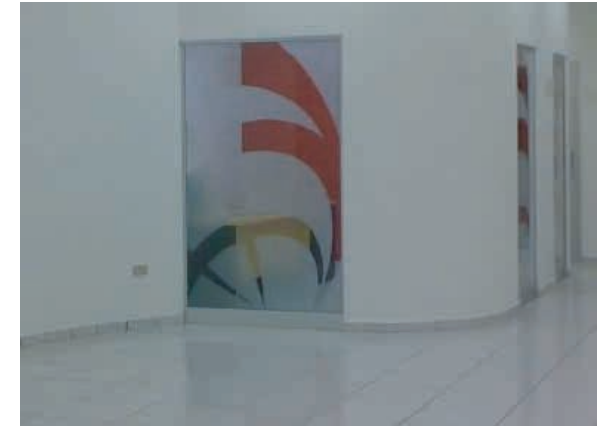

# Caja de Ahorros Brisas del Golf

San Miguelito, Panamá

SUCURSAL BRISAS DEL GOLF DE LA  
CAJA DE AHORROS DE PANAMÁ

·Cliente: CAJA DE AHORROS





# Acuartelamiento Aras de Los Olmos

Comunidad Valenciana, España

REDACCIÓN DE PROYECTOS Y DIRECCIÓN FACULTATIVAS DE LA REHABILITACIÓN Y MEJORA DE LA EFICIENCIA ENERGÉTICA EN EL ACUARTELAMIENTO DE LA GUARDIA CIVIL

- Cliente: SEGIPSA
- Características: 724 m<sup>2</sup>



# Juzgado Daimiel

Ciudad Real, España

MEJORA DE LA EFICIENCIA ENERGÉTICA DE LOS JUZGADOS

·Cliente: SEGIPSA

·Características: 458m<sup>2</sup>



# Acuartelamiento Segorbe

Comunidad Valenciana, España

REDACCIÓN DE PROYECTOS Y DIRECCIÓN FACULTATIVAS DE LA REHABILITACIÓN Y MEJORA DE LA EFICIENCIA ENERGÉTICA EN EL ACUARTELAMIENTO DE LA GUARDIA CIVIL

- Cliente: SEGIPSA
- Superficie: 3.582 m<sup>2</sup>





# Sede Judicial Ciudad Real

Ciudad Real, España

MEJORA DE LA EFICIENCIA ENERGÉTICA DE LOS JUZGADOS

- Cliente: SEGIPSA
- Características: 8.699m<sup>2</sup>



# Acuartelamiento Gestalgar

Comunidad Valenciana, España

REDACCIÓN DE PROYECTOS Y DIRECCIÓN FACULTATIVAS DE LA REHABILITACIÓN Y MEJORA DE LA EFICIENCIA ENERGÉTICA EN EL ACUARTELAMIENTO DE LA GUARDIA CIVIL

- Cliente: SEGIPSA
- Superficie: 794 m<sup>2</sup>



# Sede Judicial Heillin

Albacete, España

MEJORA DE LA EFICIENCIA ENERGÉTICA DE LOS JUZGADOS

- Cliente: SEGIPSA
- Características: 1.242m<sup>2</sup>





INGENIERÍA  
ARQUITECTURA  
MEDIO AMBIENTE  
PROJECT MANAGEMENT

España | Panamá | México | Argentina | Chile | Perú | Colombia | Nicaragua | Israel | Dominicana